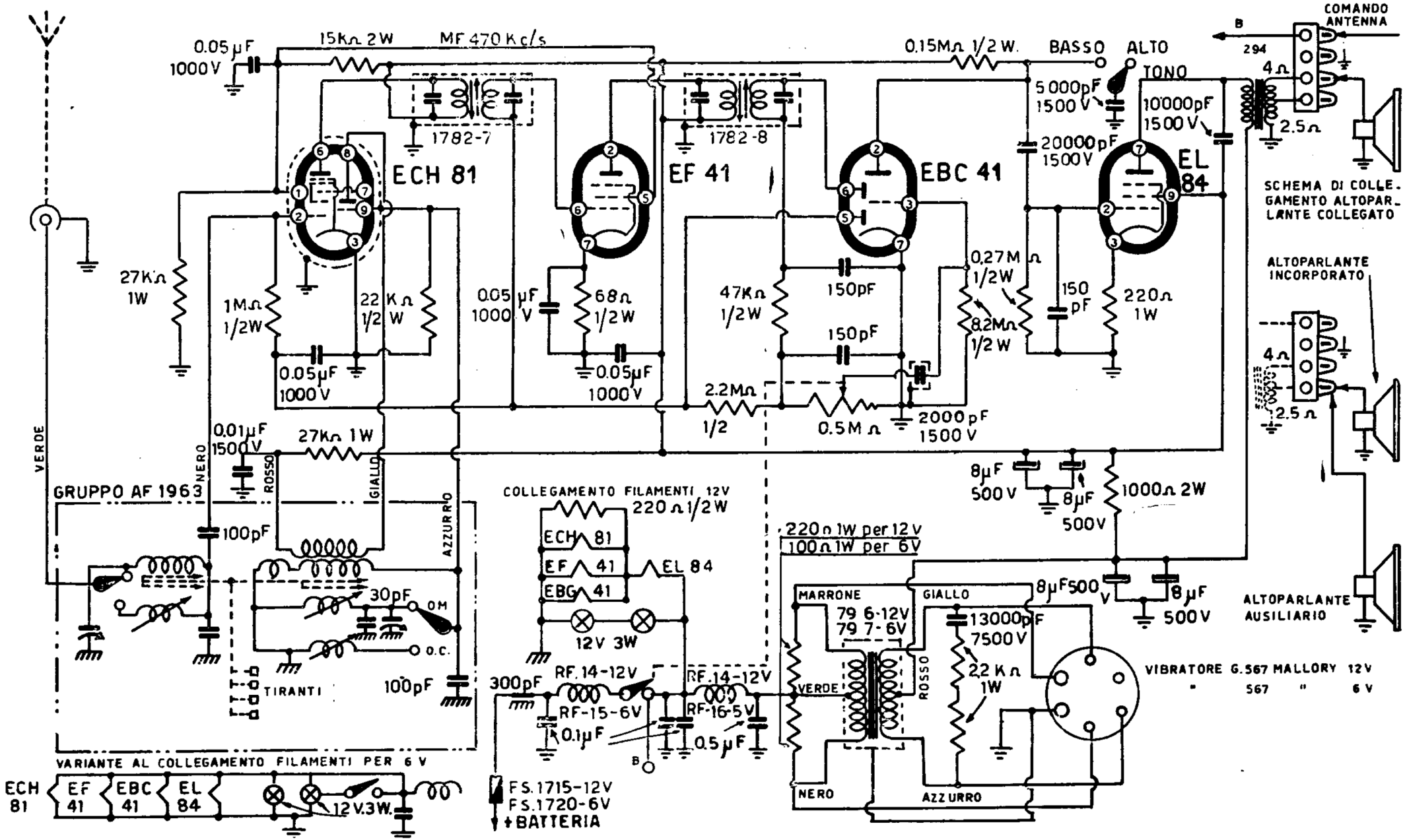

GALLO - Autoradio mod. CONDORINO T 4. Media frequenza 460 kc/s. Lo schema si riferisce agli apparecchi con numero di matricola da 53088 in avanti.